世界樹の迷宮

Book of Circus

◆ SIDE STORY ◆

桂ゆな

Yuna Tsukiyo

Black Butler
那个执事、亲交
枢(とぼそ) やな

加入诺亚方舟
马戏团后的
第一个夜晚

呐— SMILE

饿不饿啊？

ぴょ？

塞夏同萌

去食堂吃点什么吧！

すとっ

诶

不我…

已经很累想睡了…

剩饭会是什么呢～

慢着

所以说…!!

ズル

ズル

ゴクゴク
ゴクゴク…
喔——
发育期的两人
吃宵夜啊？
是啊！

这有很多到这里来
过来过来
啊是…
好啦快点快点！

寒夏同萌

呜哇——!!
真好吃——!
BLACK
你以前做厨师吗
不
只是做的工作
有点类似…
你也坐下吧
容我失礼了

寒夏回忆

……
来喝一杯吧
你是很会喝的那种吗?
我没有喝醉过
无底洞啊!

来啊
SMILE也来一杯
…不过
对小孩来说
刺激太大了些吧
がしっ

别闹了

在这个年纪就开始喝酒老了就没有牙齿了啊

如果有蛀牙的话「牙齿的妖精」就不会给金币喔

もぐもぐ

再怎么说我已经没有乳牙了……

我已经13岁了

呼

说到「牙齿的妖精」

那个时候还真是伤脑筋呢～

ギクッ

?

華夏漫城

「牙齿的妖精」这个童话

换牙的乳牙如果没有蛀牙的话「牙齿的妖精」在睡觉时会用金币来交换这颗牙齿

是这样的一个故事吧？

嘛 其实是为了让小孩乖乖刷牙才编出来的故事

金币什么的也都是父母准备的吧？

如果有蛀牙就不能拿到硬币这种事情

寒月同学

但是DOLL
那个时候完全
不知道这个事实

……

DOLL是…
那个走绳索的？

对——
对——（哭）

以前我们的
生活非常困苦

有一天
DOLL啊
——！…

10年前

大哥啊——
——!!

ばたばた

漫画网

我换牙了！

这样就可以得到金币了!!

寒夏同萌

如果拿到金币的话就可以给大家买面包！

大家好好等着喔！

好期待明天早上喔～

蠢货吗

妖精什么怎么可…

嗯嗯!?

ふる

ふる

我去跟其他人炫耀一下！

等等喂

ヒュ——ッ

じたじた

禁止同萌

喂!!为什么阻止我

呼!

看那张高兴的脸就不自觉的…

对不起…

不我能明白你的心情

那个宣言回

实在太忙碌了

现在这样该怎么办

那样的话一大早没看到金币可是会大受打击…

我现在想办法去赚钱看看…

哈啊

寒夏同萌

像我们这样的人怎么可能找到能买到面包的工作啊!

只能像平常一样去摸来了吧

寒夏同萌

大家一起去的话也许可以赚到钱吧！

喂 走了！

咦？

别慢吞吞的！

……呵呵呵！

寒冬同盟

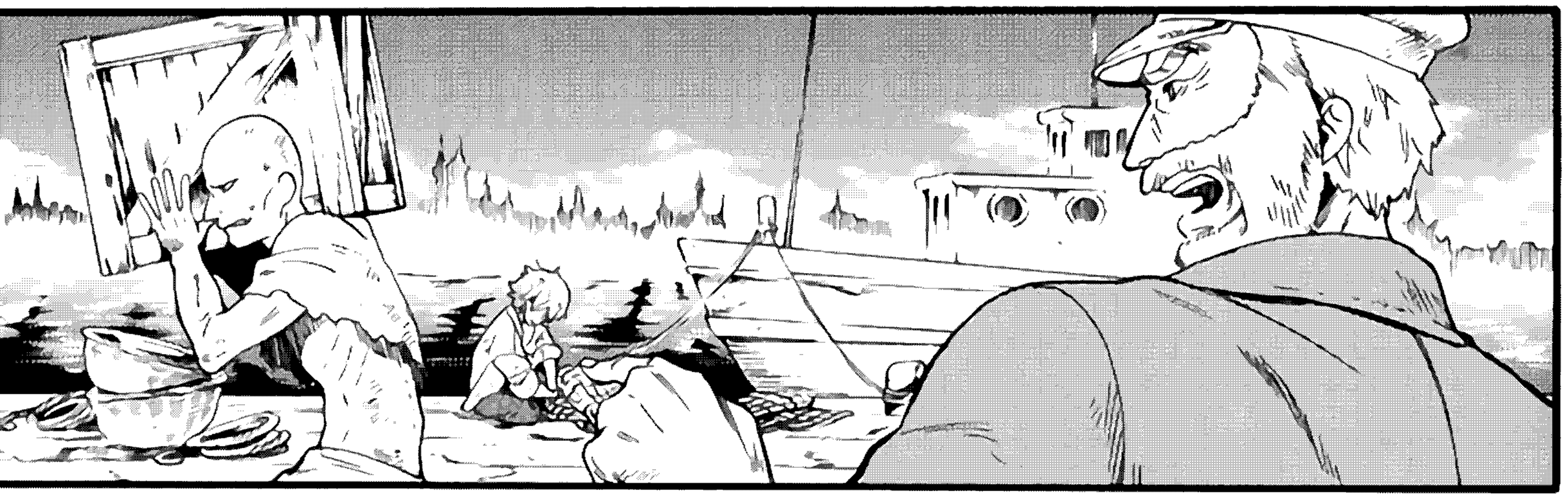

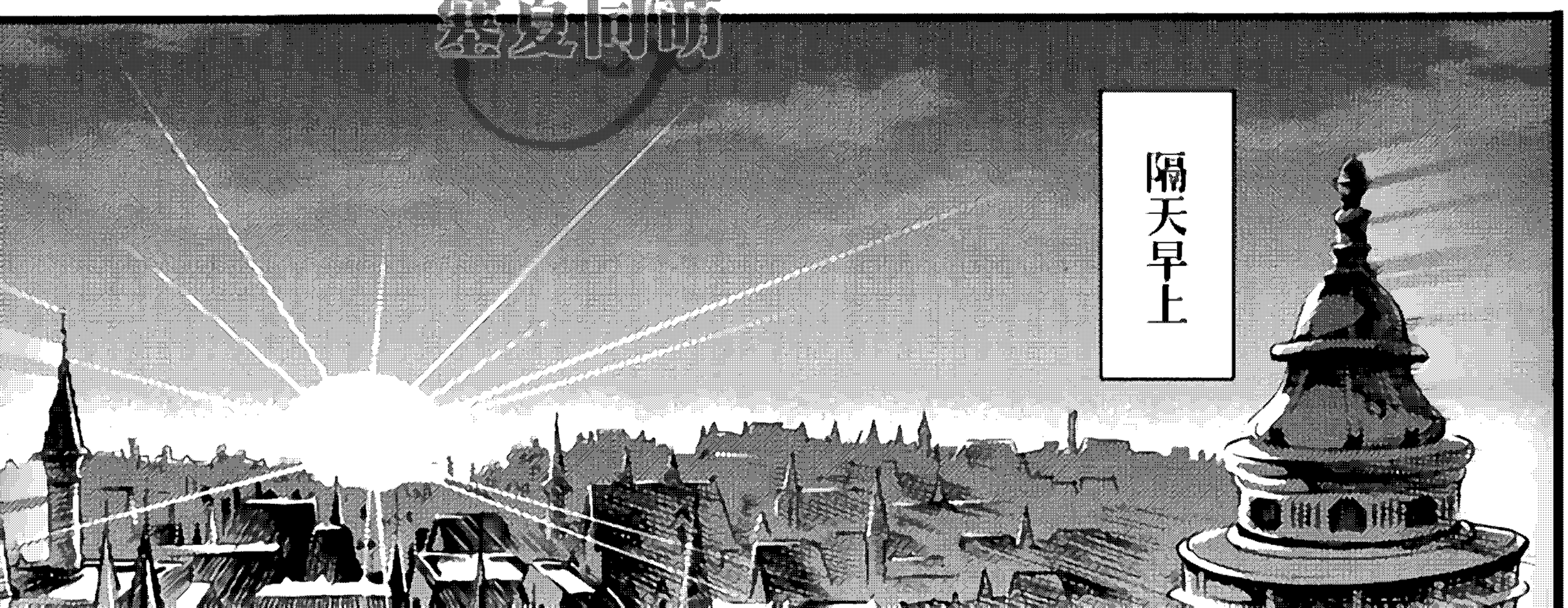
隔天早上

赶……

呀——

呀——

赶上了……

漫画前沿

大哥～～～～～～～～!!

咕咕咕咕咕咕咕咕咕咕咕咕

睡眠不足…

「牙齿的妖精」真的来了！

这样就可以吃面包了!!

漫画网站

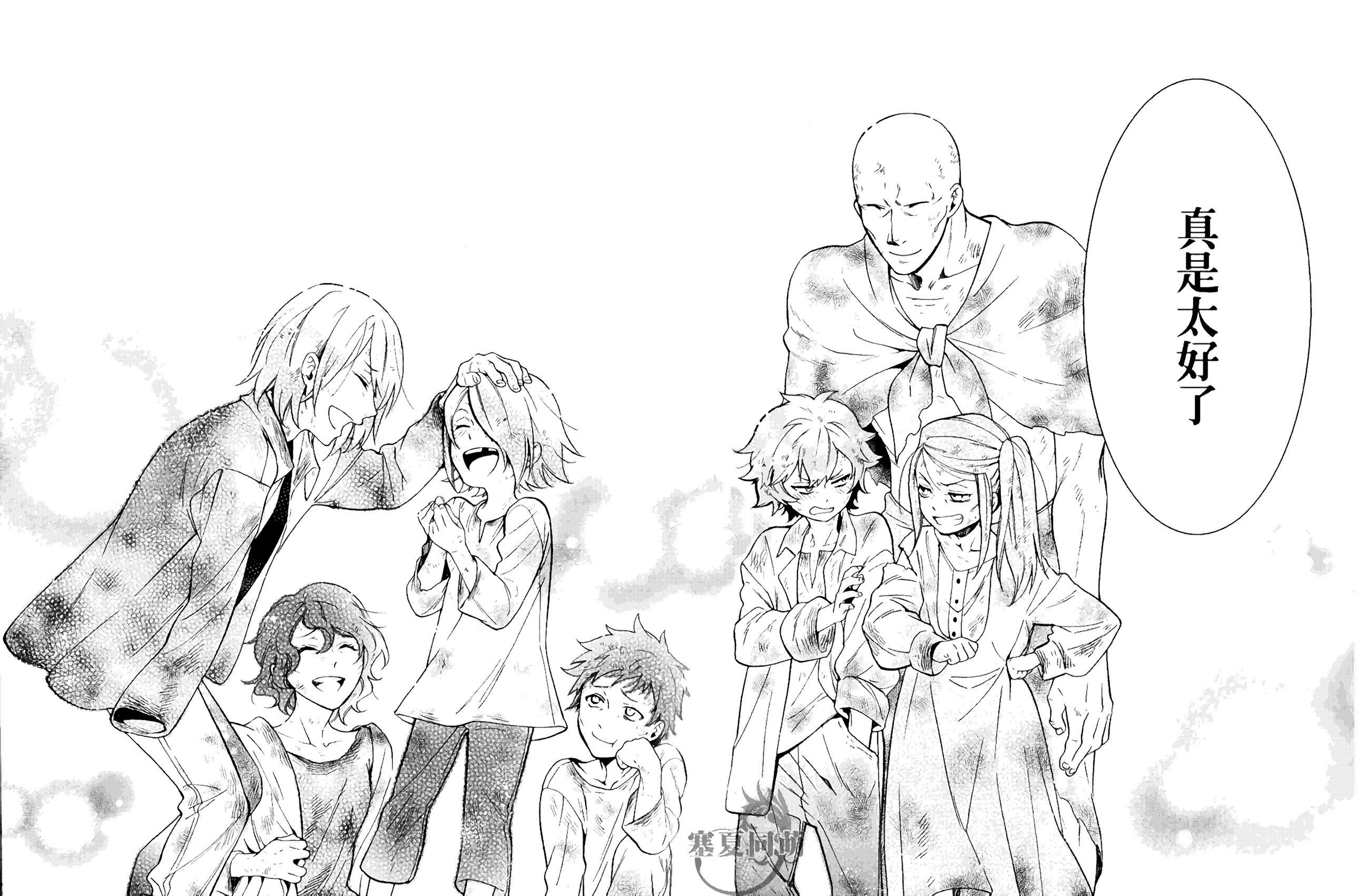

塞夏同萌

…曾经有这样的事情呢

这不是很好的故事吗

寒夏同萌

说到乳牙

コト

这是我所工作的宅邸的少爷的事情

!?

ぶぼっ

?

?

2年前

您怎么了呢？

寒夏同萌

居然会留下喜欢的蛋糕……

是哪里不舒服吗？

……

夏尔11岁

牙齿在晃

牙齿吗？

是哪个？

这个

寒夏同萌

哎呀
这还真是满里面的牙齿呢
可以摸吗？
点头
アニメ

寒夏同萌

呜呼…
确实是在晃动呢
啊喀
ぐりぐり
这样子确实很难用餐
呜

现在马上替您拔下来

ニヨ

寒夏同游

寒夏回帖

……

ハーハー…

ポンスカ

対不起

我觉得是为了他好才做的

被本来就脾气暴躁的少爷又发了顿脾气

呼…

在那之后
牙齿摇晃也不
让我检查蛀牙了…

不要

不要

我不会饭

请让我

×睡前刷牙的
检查时间

哎呀—那个时候
真是伤脑筋呢

哈哈哈

一点都不是
好笑的事情!?

不对吧
伤脑筋的应该
是少爷才对吧!!

漫画前沿

因为那个时候
我没有照顾
小孩的经验…

说来羞耻

问题是
那个吗!?

自己也有
经验吧!?

掉了牙齿也不会马上长出替换的还真是不方便呢

ニヨニヨ

人类啊

呐

ヒソッ

BLACK是不是有点怪怪的啊？

不是…

是相当奇怪

寒夏同萌

墨夏同萌

特典漫画的楼梯下①
原作中不太有机会描写到的马戏团篇的过去
终于得到机会可以描绘！
真是太感谢了！
枢やな
Yana Toboso
这本书中提到
与人把酒言欢的时候
首先要谈些过去
的失败事情
就容易变得亲密……
还真是困难呢
How to
与人交流
你的失败一点
都不好笑 别说了！
黑執事
Book of Circus

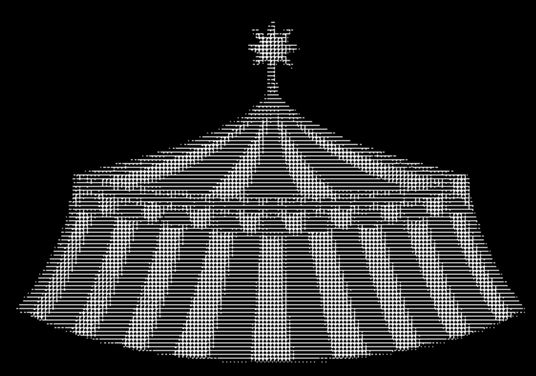

(C)1992 スクウェア・エニックス ©NAMCO Project-V65 [Yama Tomoko] SQUARE ENIX
ANSX 用 11341